

TÜRKİYE'DE ELEKTRİK ENERJİSİ KURULU GÜCÜ – 2017 AĞUSTOS SONU

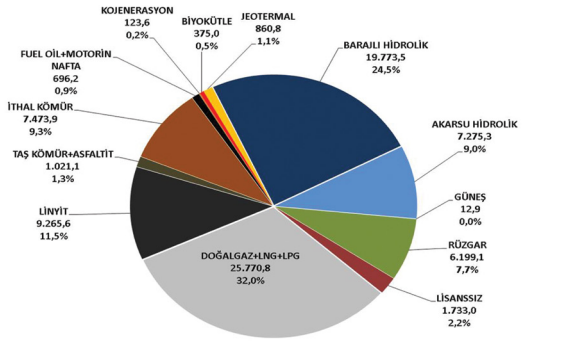

KURULU GÜÇ (08/2017) : 80.580,8 MW

Kaynak: TEİAŞ, 18.09.2017

TÜRKİYE'DE ELEKTRİK ÜRETİMİ - 2017 AĞUSTOS SONU

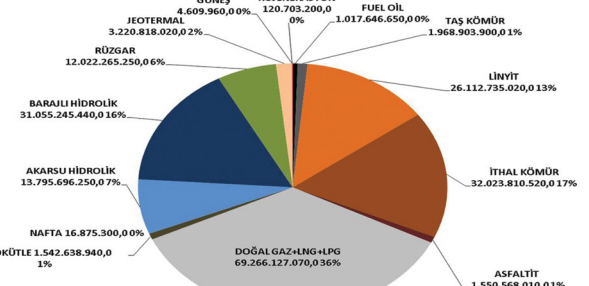
ÜRETİM (08/2017) : 193.718.643.530 kWh
TÜKETİM (08/2017) : 193.550.337.620 kWh

NOT: Lisanssız Üretim Hariçtir.

Kaynak: TEİAŞ, 15.09.2017

TÜRKİYE'DE ELEKTRİK ENERJİSİ KURULU GÜCÜ – 2016

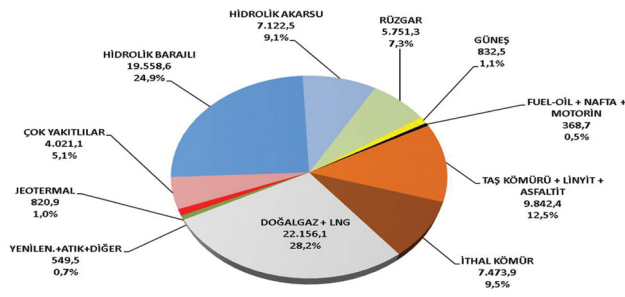

KURULU GÜÇ (2016) : 78.497,4 MW

Kaynak: TEİAŞ, 15.09.2017

TÜRKİYE'DE ELEKTRİK ÜRETİMİ - 2016

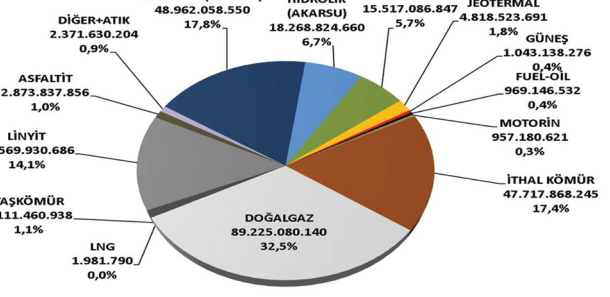
ÜRETİM (2016) : 274.407.749.036 kWh
TÜKETİM (2016) : 279.286.385.511 kWh

Kaynak: TEİAŞ, 25.09.2017

TÜRKİYE'DE ELEKTRİK ENERJİSİ KURULU GÜCÜNÜN DEĞİŞİMİ (1970 - 2016)

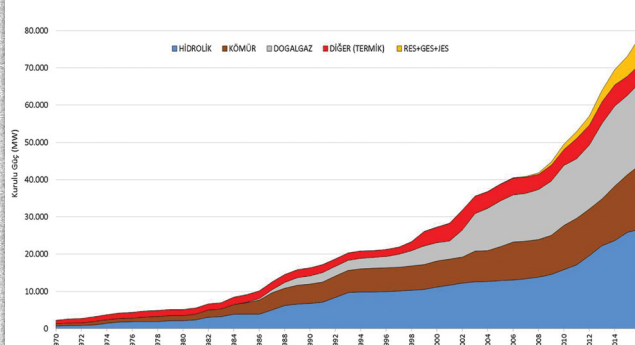

TÜRKİYE'DE ELEKTRİK ENERJİSİ ÜRETİMİNİN DEĞİŞİMİ (1970 - 2016)

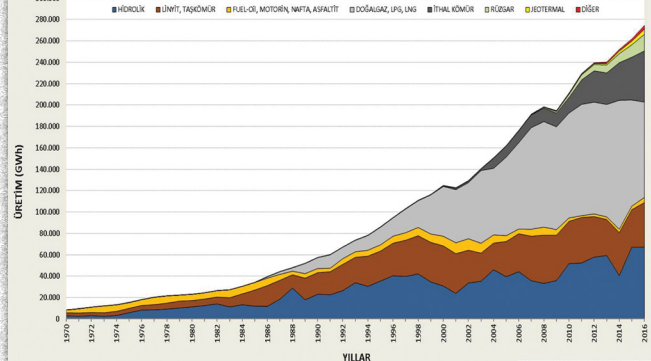

TARİFELER (Temmuz - Ağustos - Eylül 2017)

DAĞITIM SİSTEMİ KULLANICILARI İÇİN AKTİF - REAKTİF ENERJİ TARİFESİ

ABONE GRUBU (TEK TERİMLİ)	Tek Zamanlı Aktif Enerji (Kr/kWh)	Çok Zamanlı Aktif Enerji (Kr/kWh)			Reaktif Enerji (Kr/KVARh)
		Gündüz (06-17)	Puant (17-22)	Gece (22-06)	
Sanayi (Yüksek Gerilim)	26,0173	25,8841	41,7976	14,4058	16,2006
Sanayi (Alçak Gerilim)	29,0697	28,9365	44,8500	17,4582	16,2006
Ticarethane	33,4761	33,3374	50,2713	21,1035	16,2006
Mesken	33,1833	33,0447	49,9784	20,8112	
Tarım sulama	29,4477	29,3211	44,7888	18,1475	16,2006

Kaynak: EPDK, 15.09.2017

SİSTEM AYLIK MAKSİMUM ANI PUANTI - MW

